



Centro di Ricerca,
Documentazione e
Promozione del
Padule di Fucecchio



Pacchetto turistico **PADULE DI FUCECCHIO** **Visite Guidate Primavera 2010** altri ambienti naturali vicini

Il Padule di Fucecchio è la più estesa palude interna italiana; è un luogo incontaminato e unico al mondo per i suoi meravigliosi elementi storico-artistici, antropologici e naturalistici perfettamente integrati. Lungo gli argini del Padule, accompagnati dalle Guide Ambientali del Centro di Ricerca, è possibile scoprire rare piante acquatiche e osservare oltre 200 specie di uccelli che frequentano l'area soprattutto durante il periodo primaverile per la stagione riproduttiva. A pochi km da Lamporecchio.

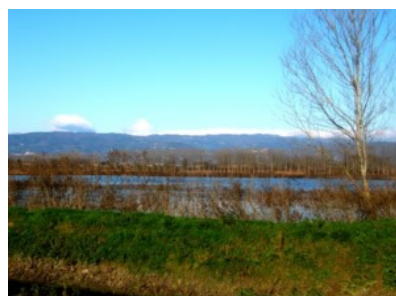

Pacchetto comprende:

- ✓ 2 pernottamenti con sistemazione in camera doppia/matrimoniale con la possibilità di aggiunta di un terzo letto oppure di un letto a castello per i bambini;
- ✓ abbondante prima colazione a buffet freddo al mattino;
- ✓ visita al Padule di Fucecchio accompagnati da una Guida Ambientale riconosciuta ai sensi della L.R. 14/2005. Giorni e orari delle visite sono riportati a pag.2;
- ✓ cena – bevande escluse - in un ristorante tipico della zona Lamporecchio/Vinci.

E' necessario prenotare entro e non oltre il venerdì precedente la data della visita e in base a disponibilità. Visite guidate in altre date possono essere concordate per gruppi di almeno 20 persone.



Tariffe pacchetto a camera: 180€ in doppia/matrimoniale, 200€ in doppia/matrimoniale Superior, 250€ in tripla. Quota ridotte per bambini.

La quota non comprende tutto quanto non espresso in "Pacchetto comprende".

Note: si consiglia, in generale, un abbigliamento comodo, cappellino e stivali di gomma; auto propria per raggiungere il punto di incontro della visita.

In caso di piogge abbondanti è possibile che la visita sia rinviata o cancellata.

Hotel Antico Masetto *** Superior

Piazza Francesco Berni, 11/12 – 51035 LAMPORECCHIO (Pistoia)

Tel. (0039) 0573 82 704 Fax: (0039) 0573 80 37 48 info@anticomasetto.it www.anticomasetto.it

Visite Guidate Primavera 2010

PADULE DI FUCECCHIO e altri ambienti naturali vicini

IL CALENDARIO DELLE VISITE

Domenica 14 Marzo, ore 9-12

Riserva Naturale Padule di Fucecchio - Le Morette.

Sabato 20 Marzo, ore 15,30-18,30

Dal Ponte di Cappiano agli essiccatoi del tabacco: itinerario storico nel Padule di Fucecchio, dagli edifici dei Medici ai luoghi dell'Eccidio del 23 agosto 1944.

Domenica 21 Marzo, ore 9-12

Riserva Naturale Padule di Fucecchio - Righetti.

Domenica 28 Marzo, ore 9-12

Riserva Naturale Padule di Fucecchio - Le Morette.

Lunedì 5 Aprile, ore 9-12 e 15-18

Bosco di Chiusi e Paduletta di Ramone.

Sabato 10 Aprile, ore 15,30-18,30

Colle di Monsummano: itinerario botanico alla scoperta delle varie specie di orchidee selvatiche e delle piante della macchia mediterranea.

Venerdì 16 Aprile, ore 18-21

Il Padule di notte: al tramonto (e oltre) nella Riserva Naturale, area Le Morette.

Domenica 18 Aprile, ore 9-12

Riserva Naturale Padule di Fucecchio - Righetti.

Domenica 25 Aprile, ore 9-12

Riserva Naturale Padule di Fucecchio - Le Morette.

Domenica 25 Aprile, ore 15-18

Bosco di Chiusi e Paduletta di Ramone.

Sabato 1 Maggio, ore 9-12

Riserva Naturale del Lago di Sibolla: una visita nella piccola zona umida che rappresenta, dal punto di vista floristico, uno dei più importanti biotopi palustri della Toscana.

Domenica 9 Maggio, ore 9-12

Riserva Naturale Padule di Fucecchio – Le Morette.

Venerdì 14 Maggio, ore 18,30-21,30

Il Padule di notte: al tramonto (e oltre) nella Riserva Naturale, area Le Morette.

Domenica 16 Maggio, ore 9-18

Festa delle erbe palustri: per tutta la giornata visite guidate gratuite nel Padule di Fucecchio (area Le Morette).

Domenica 23 Maggio, ore 9-12

Bosco di Chiusi e Paduletta di Ramone.

Sabato 29 Maggio, ore 16-19

Riserva Naturale Padule di Fucecchio - Righetti.

Domenica 6 Giugno, ore 8,30-11,30

Riserva Naturale Padule di Fucecchio – Le Morette.

Venerdì 11 Giugno, ore 19-22

Il Padule di notte: al tramonto (e oltre) nella Riserva Naturale, area Le Morette.

GLI ITINERARI RIPETUTI

Riserva Naturale del Padule di Fucecchio, area Le Morette: un classico itinerario alla scoperta della flora e della fauna del Padule con sosta birdwatching all'osservatorio faunistico.

Riserva Naturale del Padule di Fucecchio, area Righetti: percorso in una parte dell'area protetta di grande interesse paesaggistico e ambientale, da poco aperta alle visite guidate.

Bosco di Chiusi e Paduletta di Ramone: un affascinante percorso attraverso il bosco igrofilo che racchiude magiche radure e una preziosa area umida con rare piante relitte.

Le visite si svolgono con una Guida Ambientale riconosciuta ai sensi della L.R. 14/2005.
Per partecipare è necessario iscriversi entro e non oltre il venerdì precedente la data prevista della visita.
Prenotazioni in base a disponibilità posti.

Visite guidate in altre date possono essere concordate per gruppi di almeno 20 persone.

Informazioni e prenotazioni: Sauro, Elena, Anna Tel. (0039) 0573 82 704 Fax: (0039) 0573 80 37 48
E-mail: info@anticomasetto.it Web: www.anticomasetto.it

*Un'occasione imperdibile per grandi e bambini
alla scoperta della natura toscana incontaminata*

Hotel Antico Masetto * * * Superior

Piazza Francesco Berni, 11/12 – 51035 LAMPORECCHIO (Pistoia)
Tel. (0039) 0573 82 704 Fax: (0039) 0573 80 37 48 info@anticomasetto.it www.anticomasetto.it